Amor'è bandito

Voice, Lute (Guitar)

Revised & edited by Abel Nagytothy-Toth

Barbara Strozzi
(1619-1677)

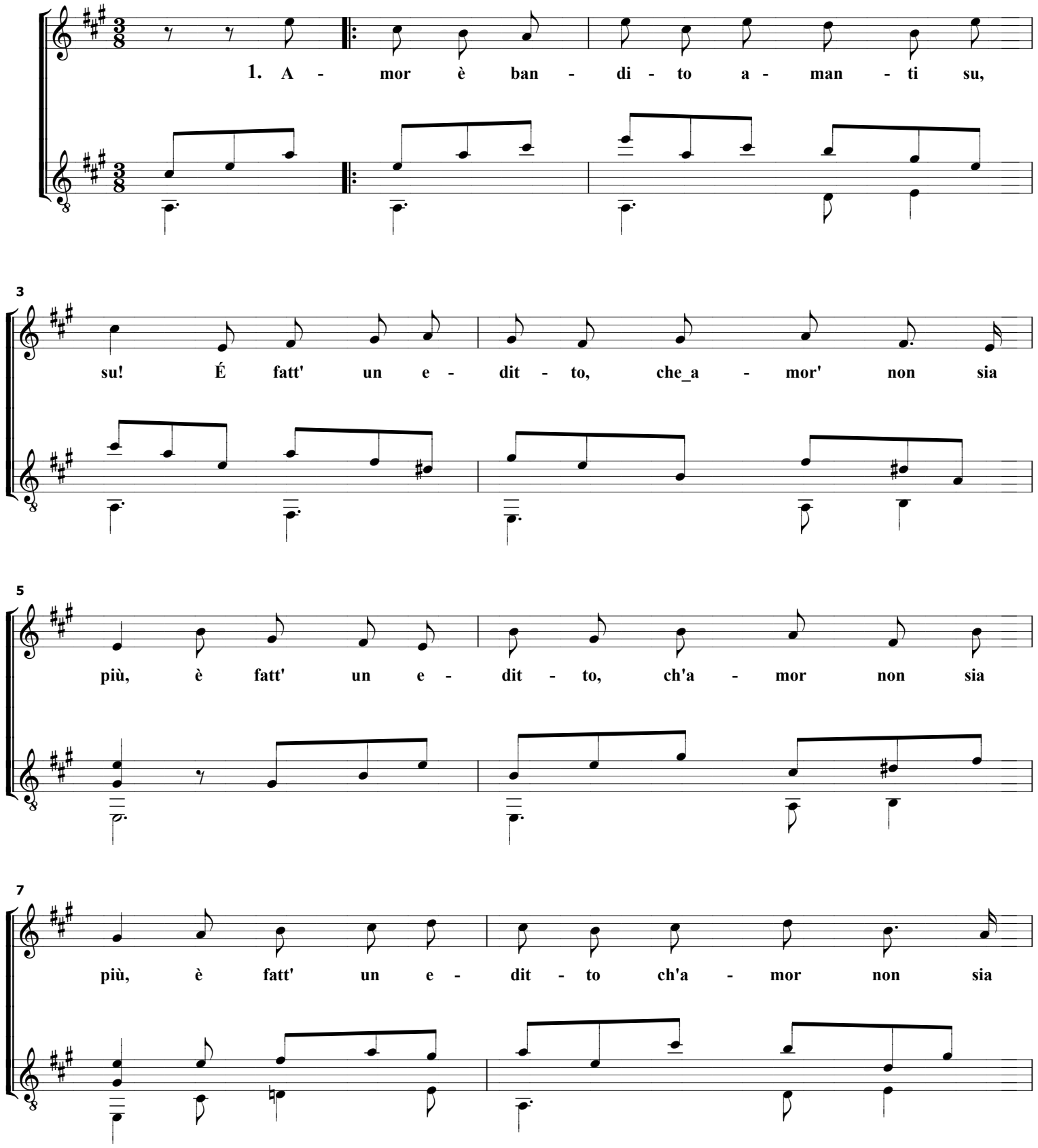

9

1.

più, è fatt' un e - dit - to ch'a - mor non sia più. A -

12

2.

più. For - ni - ti gli_a - mo - ri, l'in - gan - no_e la

14

fro - de, ah, ah, ah, ah, ah, ah, più non

16

s'o - de tor - men - ti_e ran - co - ni. Il

18

ca - so_è spe - di - to. spe - di - to. spe - di - to, spe -

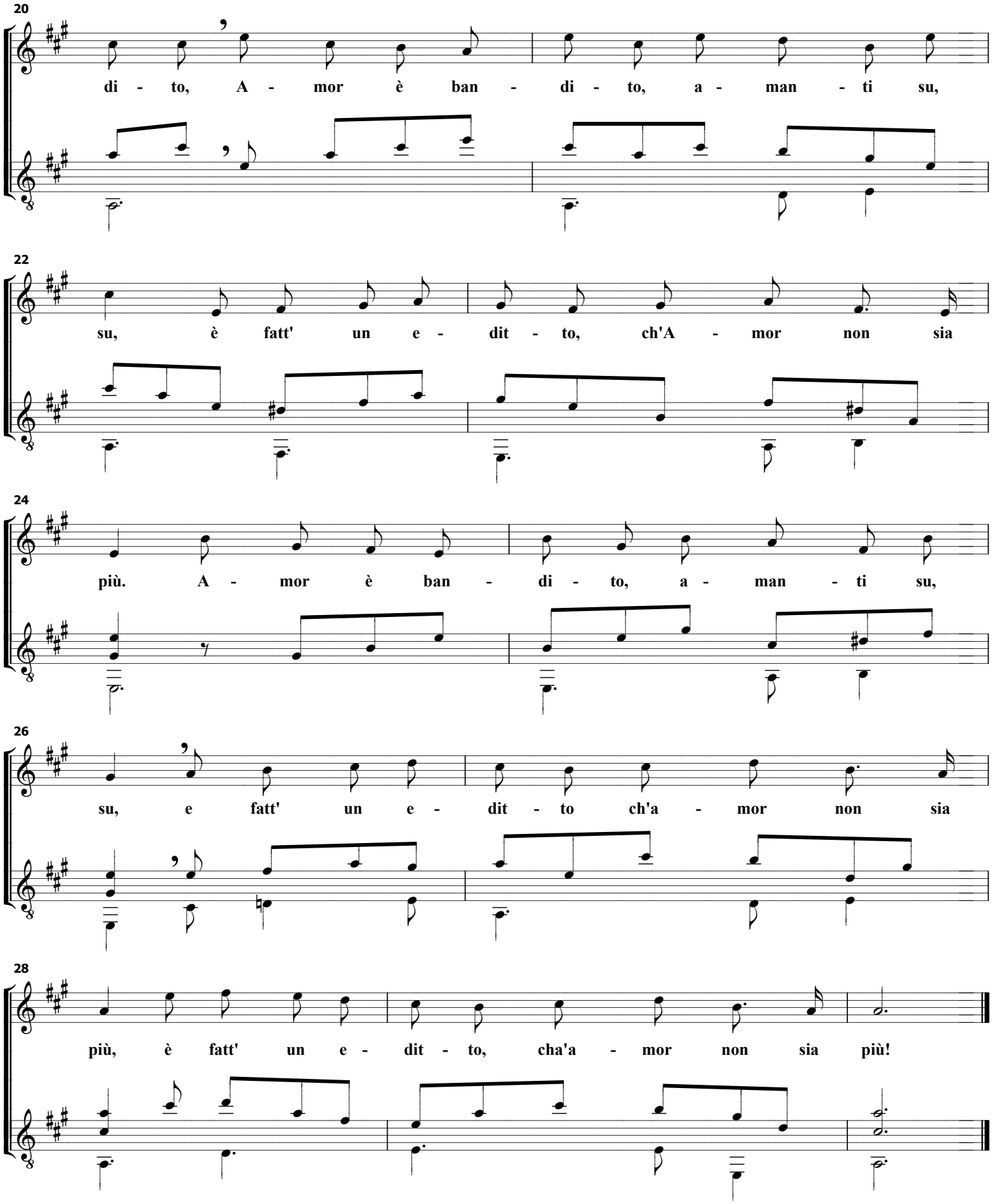
20
di - to, A - mor è ban - di - to, a - man - ti su,
22
su, è fatt' un e - dit - to, ch'A - mor non sia
24
più. A - mor è ban - di - to, a - man - ti su,
26
su, e fatt' un e - dit - to ch'a - mor non sia
28
più, è fatt' un e - dit - to, cha'a - mor non sia più!

Amore è bandito

Barbara Strozzi

2. Amore è bandito,

Amanti su su!

E fatto un editto,

che amore non sia più.

Chimere_al cervello

al cuor gelosie

ah, passioni, pazzie

Sono gite al bordello.

Il caso è spedito…..

3. Amore è bandito,

amanti su su!

E fatto un editto,

che amore non sia più.

Ognuno si conforte,

rallegresi_il core,

ch'il bando d'amore

bandito ha la morte,

Il colpo è riuscito,

Amore è bandito…..